MINISTERO DELL'ISTRUZIONE E DEL MERITO

Ufficio Scolastico Regionale per la Sardegna
Direzione Generale

IN RETE CONTRO IL BULLISMO

2^ annualità

Ripartizione fondo permanente per il contrasto del fenomeno del cyberbullismo Legge 234/2021 Art.1, comma 671

L' Istituto Comprensivo "Loru-Dessì" di Villacidro, scuola Capofila della Rete,
con l' I.C. "S. Satta" Carbonia, l' I.C. N.1 Assemini, l' I.C. "*San Giovanni Bosco-Pietro Leo*" Gonnosfanadiga, Arbus, Pabillonis, l' I.C. "*E. Fermi - L. Da Vinci*" Guspini,
l' I.C."*Gen. Luigi Mezzacapo*" Senorbì e il Liceo Classico e Linguistico "*E. Piga*" Villacidro

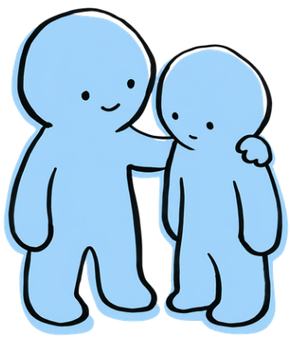

sono lieti di annunciare l'evento

"La forza delle parole"

Sguardi, esperienze e idee per crescere insieme

Rivolto alle studentesse e agli studenti della Scuola Secondaria di I grado dell'Istituto Comprensivo "S. Satta" di Carbonia, alla comunità educante, ai Dirigenti scolastici, ai Referenti per il contrasto del bullismo e del cyberbullismo e ai docenti.

Martedì 27 ottobre 2026 ore 9:00-13:00

Teatro comunale Piazza Roma 1, CARBONIA

ore 9:00 Registrazione dei partecipanti

ore 9:15 SALUTI ISTITUZIONALI E APERTURA DEI LAVORI

- *Prof.ssa **Antonella Rita Pisu,** Dirigente Scolastico dell' I.C. "S. Satta" di Carbonia*
- *Prof.ssa **Marinella Giorri**, Dirigente Scolastico dell'I.C." Loru - Dessì" di Villacidro*
- *Dott.ssa **Anna Cabriolu**, Referente del Progetto di Rete*
- *Dott. **Pietro Morittu** Sindaco di Carbonia*
- *Dott. **Matteo Scarpino**, Capitano della Compagnia dei Carabinieri di Carbonia*

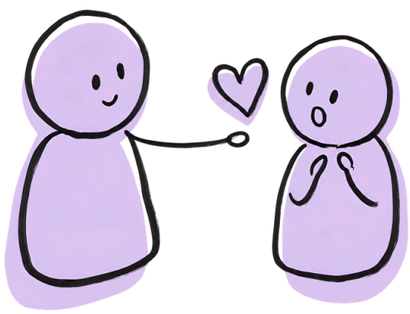

ore 9:50 - 11:00

INTERVENTI PROGRAMMATI

- ***" Quando il Gruppo diventa Branco il Gioco finisce: riconoscere e comprendere le dinamiche e responsabilità del Bullismo"*** *a cura dell'Avv. **Gianfranco Piscitelli**, Penalista- Esperto in indagini difensive e criminologia- Responsabile per la Sardegna dell'Istituto Internazionale di Scienze Criminologiche e Psicopatologico Forensi (I.I.S.C.P.F), Presidente PENELOPE SARDEGNA o.d.v., Vice Presidente Volontariato Francescano Solidale-VO.F.S. o.d.v*
- ***"Dentro e fuori la rete: prevenire e contrastare bullismo e cyberbullismo"*** *a cura di **Sheila Collu**, giurista e criminologa specializzata in informatica forense e cybercrime*
- ***"ABCrime: cyberviolence tra i banchi di scuola: riconoscere, prevenire, agire"****a cura della dott.ssa **Valentina Pischedda**, pedagogista, esperta bullismoe cyberbullismo e violenza di genere, Centro Antiviolenza Feminas*
- *"**Riconoscere e prevenire la violenza negli adolescenti"** a cura della dott.ssa **Lucia Firinu,** psicologa psicoterapeuta esperta di violenza di genere, Centro Antiviolenza Feminas*

ore 11:00 - 11:30
Coffee break

ore 11:30 - 13:00

- ***"Fare squadra: il contributo dello sport alla prevenzione del bullismo'"*** *a cura di **Nicola Riva,** Dirigente e Club Ambassador del Cagliari Calcio*
- *"**Bullismo e cyberbullismo, cosa sono e come contrastarli"** a cura di **Alessandro Piras** Sovrintendente Capo del Gabinetto Regionale di Polizia Scientifica di Cagliari*
- ***"I giovani sanno davvero navigare?"*** *a cura di **Alessandro Cadelano**, scrittore*
- **Chiusura dell'evento e momento conviviale offerto dall' I.C "S. Satta" di Carbonia**

Per i docenti è previsto il rilascio dell'attestato valido ai fini della formazione in servizio ai sensi dell'Art. 1 comma 6 Direttiva MIUR n. 170 del 21/03/2016.
Le richieste di partecipazione saranno accolte fino al raggiungimento del numero massimo di partecipanti previsto,
Ci si potrà iscrivere attraverso il seguente link:
https://forms.gle/D3FWAUvB1CAztyYu6

Referente del Progetto di Rete
Dott.ssa Anna Cabriolu

La Dirigente dell'I.C. "Loru-Dessì"
Prof.ssa Marinella Giorri

In collaborazione con BEASONE LOVE THINK MOVE